

LA FCPE, 1^{RE} ASSOCIATION DE PARENTS D'ÉLÈVES

La FCPE est l'association des parents d'élèves de l'enseignement public la plus représentative. Elle compte plus de 190 000 adhérents, 42 200 élus dans les écoles, collèges, lycées. *Reconnue d'utilité publique, la FCPE fonctionne grâce à ses bénévoles.*

➤ La FCPE met au cœur de son projet éducatif la défense de l'école publique pour qu'elle demeure la priorité des pouvoirs publics.

➤ Adhérer à la FCPE, c'est être accompagné, agir collectivement, se former, s'informer et échanger...

LA FCPE, UNE FÉDÉRATION UTILE

2018

➤ Lancement de la plateforme de formation iaimemonecolepublique.fr conçue par la FCPE. Elle est destinée à tous les parents pour mieux comprendre le fonctionnement du système éducatif.

2019

➤ Face aux irrégularités lors du bac 2019, la fédération met en place en urgence un standard téléphonique pour répondre aux questions des lycéens et de leurs parents.

2020

➤ Pour traverser au mieux la situation sanitaire à laquelle notre pays a été confronté en 2020, la fédération a renforcé sa communication auprès des parents. Lettre d'information hebdomadaire, plateforme de formation en accès libre, revue des parents accessible gratuitement... tout a été mis en œuvre pour garder le lien avec les adhérents, et plus largement la communauté de parents d'élèves.

L'ASSURANCE SCOLAIRE EST INDISPENSABLE

Pourquoi la FCPE recommande exclusivement la MAE ?

La MAE et la FCPE œuvrent depuis leur création à la défense et au rayonnement de l'enseignement public et de l'éducation laïque pour la réussite de tous les élèves.

Organisations de l'économie sociale et solidaire, partenaires depuis 1991, elles partagent les mêmes valeurs de laïcité, de démocratie, de solidarité et d'égalité.

La MAE, n°1 de l'assurance scolaire, protège tous les enfants, quoi qu'il arrive, sans logique de profit.

Adhérer sur www.mae.fr

FCPE 45 - CDPE du Loiret

Conseil Départemental des Parents d'Élèves

54, rue de Bourgogne

45000 ORLÉANS

Tél. 02 38 53 24 86

fcpe45@wanadoo.fr | <https://45.fcpe.asso.fr> | [facebook.com/fcpe45/](https://www.facebook.com/fcpe45/)



Agissez pour le recyclage des papiers avec la FCPE et Ecofolio

Les informations collectées font l'objet d'un traitement informatique par le CDPE et la fédération nationale. Vos informations sont à destination du CDPE, de la FCPE et du conseil local et sont conservées pendant 3 ans à l'issue de votre dernière année d'adhésion. Conformément au Règlement (UE) 2016/679 relatif à la protection des données à caractère personnel, vous pouvez, pour des motifs tenant à votre situation particulière, vous opposer au traitement des données vous concernant ou demander leur modification. Pour exercer vos droits, merci d'adresser votre demande par courriel à informatique@fcpe.asso.fr

Création graphique: studio Biblis Duroux | Imprimerie Vincent Tours

DEVENEZ UN PARENT FCPE !

Défendons nos enfants, fort comme on les aime.

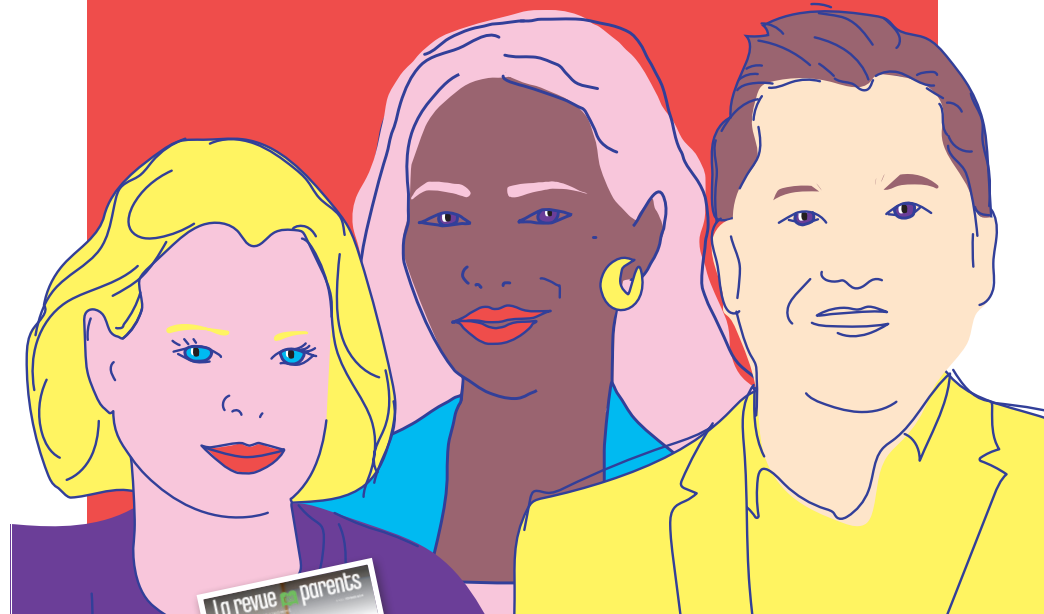

La Revue des Parents

Tous les deux mois, une revue sur le système éducatif avec enquêtes, reportages, interviews et un encart départemental le cas échéant (6 numéros par an) 4€ pour les adhérents – 6€ pour les non-adhérents.

FCPE 45 - CDPE du Loiret

Conseil Départemental des Parents d'Élèves

54, rue de Bourgogne

45000 ORLÉANS

Tél. 02 38 53 24 86

fcpe45@wanadoo.fr | <https://45.fcpe.asso.fr> | [facebook.com/fcpe45/](https://www.facebook.com/fcpe45/)

Bulletin



MON PREMIER ASSUREUR au verso

POUR ADHÉRER 2 SOLUTIONS :

- > **PAR COURRIER** en renvoyant ce bulletin accompagné du règlement au conseil local ou à la FCPE départementale
- > **EN LIGNE** fcpe.asso.fr/pres-chez-vous

Vous souhaitez recevoir la newsletter de la FCPE ? Cochez cette case :

PARENT 1

Avez-vous déjà adhéré les années précédentes ?
 oui non

Année scolaire 20__/20__
Conseil local de _____

Madame Monsieur **NOM / PRÉNOM** _____

Adresse _____

Code postal _____ Ville _____

Mobile _____

Téléphone _____

Courriel _____

ENFANTS

NOM / PRÉNOM _____ Né(e) le _____

Établissement _____ Classe _____

Commune de l'établissement _____

NOM / PRÉNOM _____ Né(e) le _____

Établissement _____ Classe _____

Commune de l'établissement _____

NOM / PRÉNOM _____ Né(e) le _____

Établissement _____ Classe _____

Commune de l'établissement _____

NOM / PRÉNOM _____ Né(e) le _____

Établissement _____ Classe _____

Commune de l'établissement _____

JE REJOINS LA FCPE

(L'adhésion à la FCPE donne droit à une déduction fiscale de 66%)

Adhésion annuelle _____ **25€**

Incluant *La Revue des Parents*, déduire 4 € si pas d'abonnement
Coût après déduction d'impôts : 11.14 € avec la Revue, 7.14 € sans la Revue

Adhésion du second parent _____ **6€**
(si membre actif)

Je suis déjà adhérent-e auprès d'un autre conseil local _____ **3.60€**

Don au conseil local _____ €

Don au CDPE _____ €

Total à régler _____ €

Date et signature _____

POUR ADHÉRER 2 SOLUTIONS :

- > **PAR COURRIER** en renvoyant ce bulletin accompagné du règlement au conseil local ou à la FCPE départementale
- > **EN LIGNE** fcpe.asso.fr/pres-chez-vous

Vous souhaitez recevoir la newsletter de la FCPE ? Cochez cette case :

PARENT 2

Avez-vous déjà adhéré les années précédentes ?
 oui non

Année scolaire 20__/20__
Conseil local de _____

Madame Monsieur **NOM / PRÉNOM** _____

Adresse _____

Code postal _____ Ville _____

Mobile _____

Téléphone _____

Courriel _____

ENFANTS

NOM / PRÉNOM _____ Né(e) le _____

Établissement _____ Classe _____

Commune de l'établissement _____

NOM / PRÉNOM _____ Né(e) le _____

Établissement _____ Classe _____

Commune de l'établissement _____

NOM / PRÉNOM _____ Né(e) le _____

Établissement _____ Classe _____

Commune de l'établissement _____

NOM / PRÉNOM _____ Né(e) le _____

Établissement _____ Classe _____

Commune de l'établissement _____

JE REJOINS LA FCPE

(L'adhésion à la FCPE donne droit à une déduction fiscale de 66%)

Adhésion annuelle _____ **25€**

Incluant *La Revue des Parents*, déduire 4 € si pas d'abonnement
Coût après déduction d'impôts : 11.14 € avec la Revue, 7.14 € sans la Revue

Adhésion du second parent _____ **6€**
(si membre actif)

Je suis déjà adhérent-e auprès d'un autre conseil local _____ **3.60€**

Don au conseil local _____ €

Don au CDPE _____ €

Total à régler _____ €

Date et signature _____